PROGRAMMA INTEGRATO DI RIGENERAZIONE TERRITORIALE DELLA VALLE D'ITRIA

PIRT - "LA MURGIA DEI TRULLI"

D.G.R. 19 APRILE 2011, n. 743

Cod. Pratica	R.UNIONATO	DESCRIZIONE ELABORATO	SCALA
2009-0111 PS3	IUT	INQUADRAMENTO URBANISTICO TERRITORIALE	1 : 50.000

Assistenza tecnica - Sinapsis s.r.l.

REV.	DATA	REDATTO	VERIFICATO	APPROVATO
00	23/06/2011			

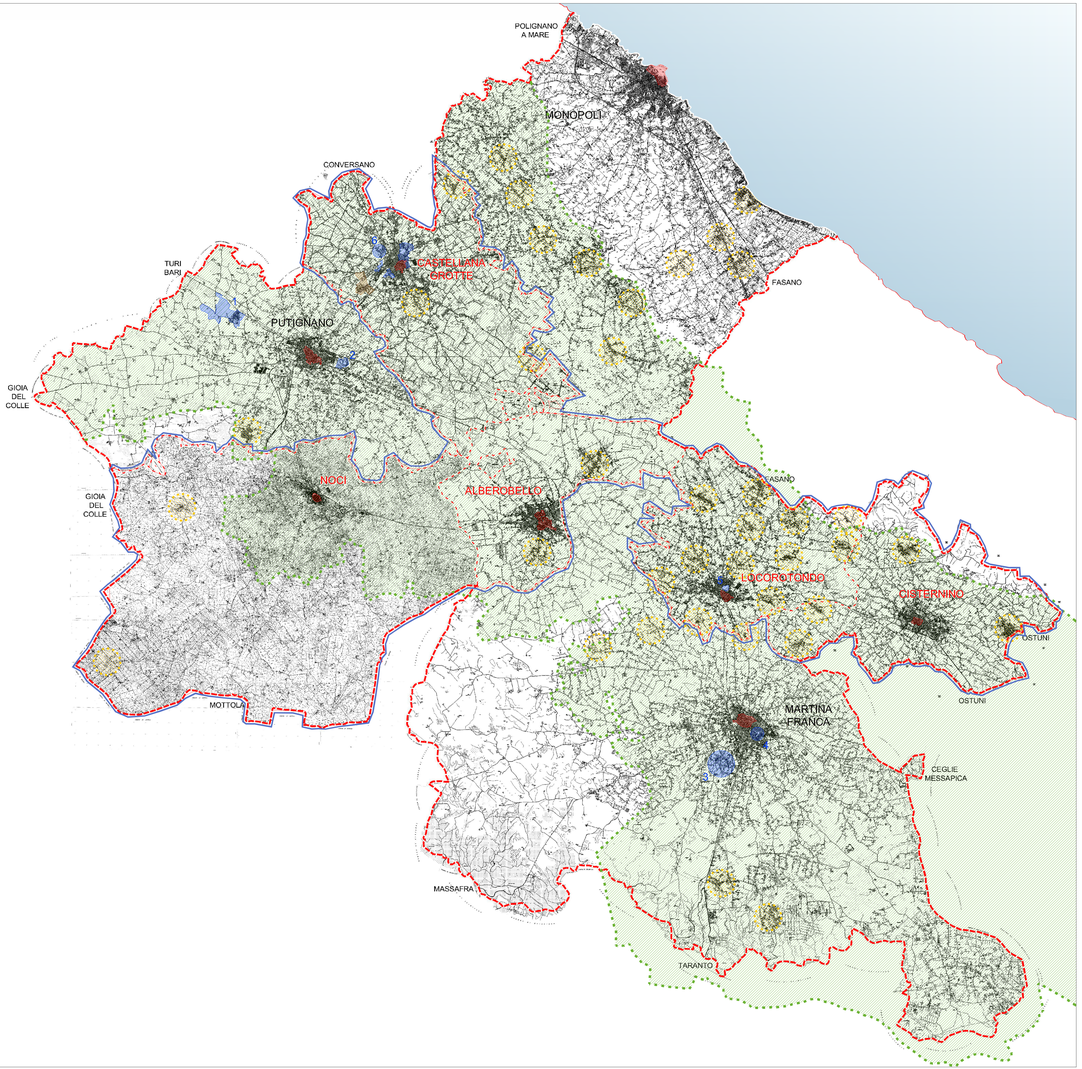

AMBITI DI INTERVENTO DELLA RIGENERAZIONE TERRITORIALE

LA MURGIA DEI TRULLI - ambito di rigenerazione territoriale dei Comuni di Alberobello, Castellana Grotte, Cisternino, Locorotondo e Noci

Valle d'Itria, zona trulli - definizione di una normativa tecnica di attuazione comune a tutte le A.C. interessate, per il recupero e valorizzazione dei manufatti storici dell'agro della valle
(fonte della perimetrazione: Proposta di P.P.T.R. approvata dalla G.R. il 11.01.2010 e aggiornata al 03.03.2010, dall'albetto "Sistema delle tutele: beni paesaggistici e ulteriori contesti paesaggisti - Strutture antropica e storico-culturale - Componenti culturali ed insediative 6.3.1").

Centri storici - interventi atti a migliorare la dotazione di servizi e a completare le opere di recupero edilizio e valorizzazione sia turistica che residenziale

Contrade - miglioramento delle infrastrutture a rete, valorizzazione degli spazi pubblici di connessione e recupero dei manufatti in pietra a secco

Zona grotte - riqualificazione degli spazi di accesso, potenziamento dei servizi, miglioramento degli spazi urbani di superficie

Aree periferiche - eliminazione degli elementi di degrado, attrezzamento delle aree destinate ad a servizi ed attrezzature di interesse sovracomunale:
1 - San Pietro Piturno (Putignano)
2 - Area dell'ex Autodromo (Putignano)
3 - Zona Pergolo (Martina Franca)
4 - Area Sant'Eligio (Martina Franca)
5 - Acchino (Locorotondo)
6 - Periferie urbane (Castellana Grotte)

Centri storici e i servizi limitrofi

Castellana Grotte

Cisternino

Noci

Alberobello - Zona Trulli

Locorotondo

Martina Franca - Centro Storico

Ostuni

Fasano

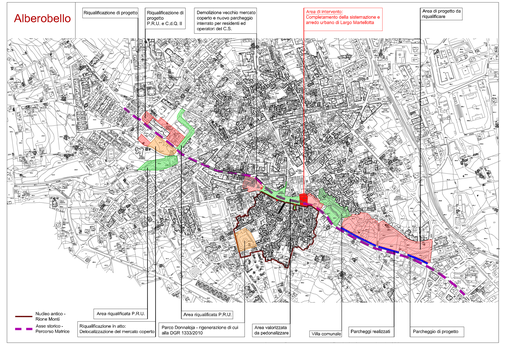

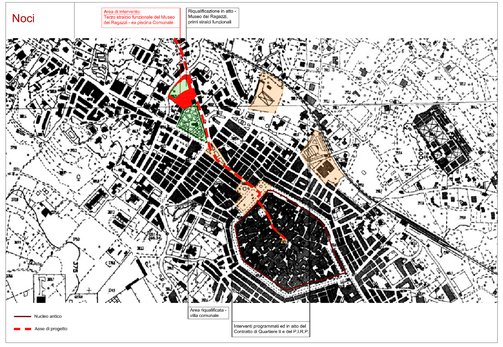

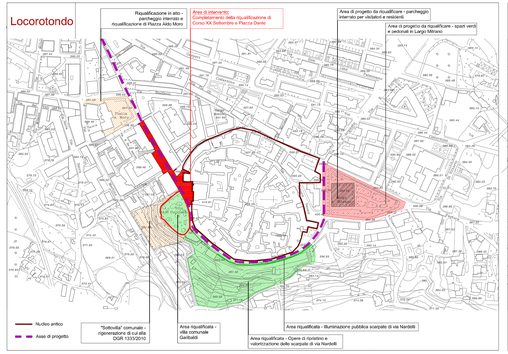

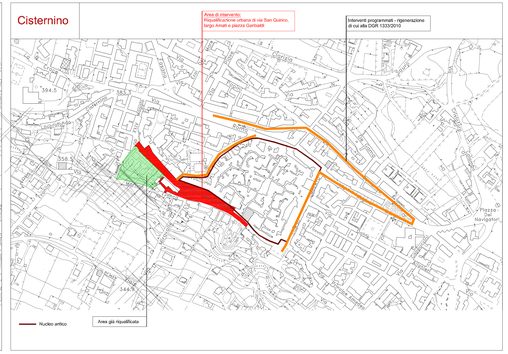

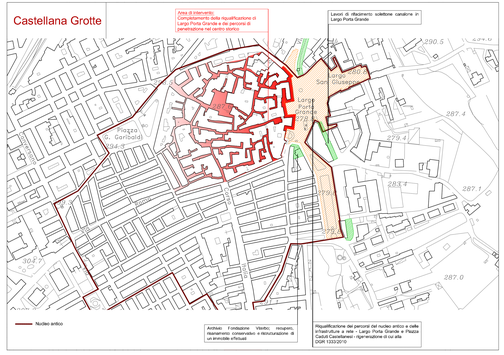

Grotte di Castellana

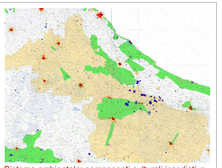

Sistema ambientale: componenti culturali insediative

Valle d'Itria

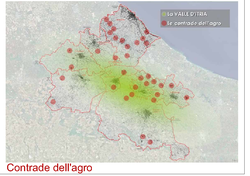

Contrade dell'agro